Chers amis, c'est la rentrée !! Un peu tardive pour vous laisser le temps de redémarrer en douceur. Pour ce mois de septembre, la province Nord témoigne.

Bonne lecture !!

Qu'aimes tu à Foi et Lumière ?

Témoignages des jeunes avec handicap :

• Guillaume : "Ce que j'aime à FL : la paix, la rencontre, l'espoir."
• Maud : "Les repas-partages, les jeux et chanter."
• Anne-Cécile : "La messe, car ça m'apporte de voir Jésus."

Témoignages de parents ou amis :

"Foi et Lumière m'a apporté beaucoup de courage dans mes épreuves difficiles."

Babeth, maman : "C'est une grande joie de nous rencontrer et de voir la simplicité de tous, la joie, la bonne humeur des jeunes qui ont un handicap. À chaque rencontre, nous nous chargeons d'énergie positive."

"La joie de retrouver des amis, unis dans la foi, autour des plus faibles d'entre nous."

Catherine, amie, 1ère rencontre avec F&L : " Rencontres hors du temps de cœurs désireux de découvrir et de partager leur bonheur de vivre."

Communauté des cœurs de Jésus et de Marie (Vernon)

Etre dans la joie

Témoignage d'une amie de Foi et Lumière

" Je fais partie de Foi et Lumière de Beauvais depuis septembre 2009. La communauté de Foi et Lumière est une communauté accueillante, elle m'aide à faire grandir ma Foi.

C'est le lieu où je me ressource. L'évangile mimé à toutes les rencontres "c'est une Grâce du Seigneur". **Foi et Lumière m'apporte la joie du cœur.**

Communauté Essaim de lumière - Beauvais

Témoignage de Stéphanie et Luis

Nous sommes heureux d'être à Foi et Lumière, nous y rencontrons des amis , nous prions ensemble, nous chantons, nous prenons le goûter. Au point météo nous nous donnons des nouvelles, nous partageons nos joies et nos peines.

Une fois par an à Merville nous retrouvons des amis d'autres communautés du Nord pour un week end, un temps joyeux et c'est la fête.

C'est bien, **Foi et Lumière nous apporte de la joie.**

Communauté Rayon de Lumière (Onnaing)

Se laisser toucher

Témoignage de la maman de Gabriel, de la commuanuté « Saint Vincent » (Marcq en Baroeul)

« Qui n'est pas chrétien le devient chez vous.»

Chers Amis de Foi et Lumière, j'ai envie de vous raconter mon vécu chez FOI et LUMIERE. Ceci vous concerne, car j'ai eu mon vécu grâce à vous.

Je suis née dans un pays protestant luthérien, en Prusse. Ma famille était non pratiquante. Ma mère nous a emmenés parfois dans l'église, mais seulement à Noël. Nous avons toujours fêté l'anniversaire de Jésus avec les chansons de Noël allemandes, qui ont des très jolis textes. Je les connais encore par cœur.

Je pense être née avec une attirance pour le spirituel. Etant jeune adulte, j'ai commencé à chercher dans toutes les religions qui sont sincères. Par des amis j'étais attirée par les religions asiatiques, qui nous poussent à avancer sur le plan spirituel, en nous concentrant dans la méditation.

Grace à mon fils Gabriel, Foi et Lumière m'a ouvert ses portes. J'y ai trouvé chez vous l'amitié, la sincérité, l'entre-aide, le « vivre avec » et l'amour à recevoir et à donner. . .

Un jour, en parlant de Foi et Lumière dans notre communauté, j'ai dit spontanément « qui n'est pas Chrétien le devient chez vous. » . . .
Il est vrai, grâce à vous, le long des années je me suis tournée de plus en plus vers le Christianisme.

Un grand merci à tous les Amis pour ce que vous donnez à mon fils et à moi,

Ursula

Etre fidèle

Communauté Source vive - Saint Aubin les Elbeufs

Notre communauté qui existe depuis plus de 20 ans, aime beaucoup les rencontres Foi et Lumière, les célébrations, les coloriages de documents en lien avec le thème de la rencontre et surtout à la fin des repas partagés le moment où on souhaite les anniversaires du mois.

Toute cette année, il n'a pas été possible de se voir. Des petits messages ont été envoyés à toutes les résidentes membres de la communauté.

Début juillet, nous avons pu nous retrouver: cela a été une grande joie, nous avons pu avoir une célébration grâce à notre aumônier et fêter les anniversaires dont celui de Anne qui avait eu 60 ans en avril et tenait absolument à ce que l'on ne l'oublie pas.!

Chacun a hâte de pouvoir retrouver ces temps de joies partagées.

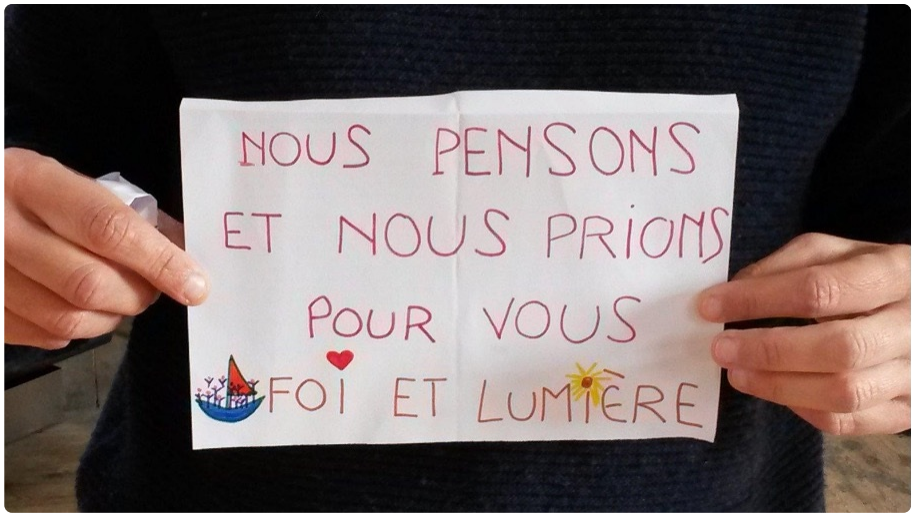

Témoignage d'Odile de la communauté Saint Dominique

A cause du virus, nous n'avons eu que deux rencontres pendant l'année 2020/2021. Une en octobre 2020 avant le confinement, et une en juin 2021.

Le 26 juin, j'étais très heureuse de revoir tous mes amis de Foi et Lumière. Nous étions 23. Il y avait même deux nouvelles personnes qui venaient pour la première fois dans notre communauté.
J'espère qu'elles reviendront en septembre.

Par chance, un prêtre ami était disponible et a accepté de célébrer une messe pour nous. Antoine un autre ami, est même venu pour animer les chants.
Avant de nous quitter, nous avons goûté dans le jardin du presbytère.
C'était bien !

Communauté Saint Dominique - Rouen

S'aider, s'aimer

Témoignage d'Agnès de la communauté Arche de Lumière (Compiègne)

« Il y a quelques mois, ma belle-sœur Cécile, porteuse d'un handicap intellectuel, a perdu sa maman avec qui elle vivait depuis 60 ans. C'est un gros choc pour elle.

Elle vit maintenant en famille d'accueil dans l'Oise pas trop loin de chez nous. Avec ses parents quand ils n'étaient encore pas trop âgés, elle faisait partie d'une communauté Foi et Lumière à Chauny et cela lui plaisait beaucoup, elle était en charge de la liste des anniversaires et n'en oubliait aucun.

Je lui ai donc proposé qu'on se joigne toutes les deux à une communauté de Compiègne. Malgré le semi confinement, les masques et autres gestes barrières, nous y sommes fidèles depuis janvier 2021. Grâce à cela, je connais maintenant davantage de personnes du quartier très sympathiques avec qui on se retrouve régulièrement à la messe en semaine. Annie et David ont accepté un petit témoignage sur une belle journée que nous avons vécue ensemble en juin.

Pour cette sortie, j'avais contacté deux personnes qui ne venaient pourtant plus aux réunions, pour compléter notre véhicule 9 places. Elle m'ont dit toutes les deux à la fin de la journée qu'elles étaient surprises d'avoir accepté mon invitation car chacune de leur côté, elles ne sortaient plus, elles étaient assez déprimées, repliées sur elles-mêmes, pour une part à cause des règles de la pandémie. Mais qu'elles avaient été réjouies de l'invitation et poussées à accepter. J'ai vécu cela comme venant de l'Esprit Saint. Alléluia ! »

Agnès

Marcher avec Foi et Lumière

« On avait envie d'aller à Liesse parce que les parents et grands-parents de David en parlaient. Nous on en a parlé à Foi et Lumière. Comme Lourdes avait été annulé à cause des mesures sanitaires le choix de Notre Dame de Liesse dans l'Aisne est venu naturellement. C'est un choix affectif aussi en souvenir de ma Grand-Mère qui était très pieuse et en parlait souvent.
D'en parler à Foi et Lumière nous a permis d'y aller. C'était une journée agréable il faisait beau et la dame de l'accueil était charmante, celle-là même qui nous a raconté l'histoire de Liesse et sa basilique.»

David et Annie Savoyen - Communauté Arche de Lumière (Compiègne)

Lettre d'André

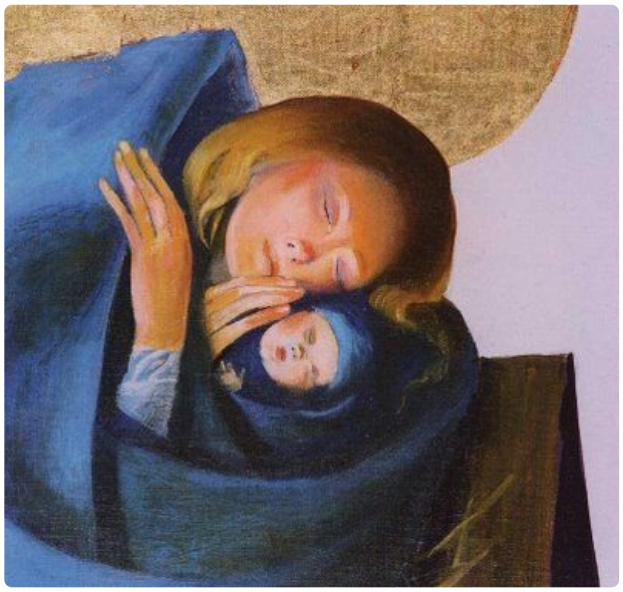

« Il les embrassait et les bénissait en leur imposant les mains », marc 10 16.

Nous pouvons enfin nous retrouver et vivre de belles rencontres en communauté : manger ensemble, fêter les anniversaires comme nous savons si bien le faire, partager, prier... Nous espérons tous, que nous pourrons nous retrouver régulièrement et vivre des quatrièmes temps. Nous nous préparons à aller **à Lourdes** fin octobre 2022 **pour rendre grâce** et demander à Dieu par l'intercession de la Vierge Marie et de Bernadette que l'Esprit-Saint souffle sur nos communautés longtemps encore. Profitons de cette année pour inviter des familles, des jeunes à rejoindre nos communautés Foi et lumière.
Nous avons un trésor à partager, osons le partager ! et le sang neuf fait toujours du bien !!!

Nous allons nous retrouver en communautés mais nous ne pouvons pas être trop proches les uns des autres. C'est frustrant, de ne pas pouvoir se toucher, s'embrasser, se prendre dans les bras… C'est si important à foi et lumière quand les gestes sont souvent plus forts que les paroles ! Mais pour les vivre de nouveau, il nous faut encore attendre…. Mais il y a quelqu'un vers qui nous pouvons courir sans risques. C'est Jésus. Avec Jésus, pas besoin de QRcode, ni de masque, ni de pass-sanitaire. Avec Jésus il n'y a aucun risque. Nous pouvons nous laisser embrasser et bénir sans crainte ! Nous connaissons tous ce passage d'évangile que nous entendrons à la messe du 3 octobre : marc 10 13-16: « *des gens présentaient à Jésus des enfants pour qu'il pose la main sur eux. Mais les disciples les écartèrent vivement. Voyant cela, Jésus se fâcha et leur dit : "laissez les enfants venir à moi, ne les empêchez pas, car le royaume de Dieu est à ceux qui leur ressemblent. Amen : je vous le dis : celui qui n'accueille pas le royaume de Dieu à la manière d'un enfant n'y entrera pas." Il les embrassait et les bénissait en leur imposant les mains.*» Les disciples pensaient que s'approcher de Jésus était réservé à une élite. Nous cherchons souvent à connaître Jésus avec notre tête. Mais les enfants et les personnes handicapées nous rappellent que la foi c'est vivre la rencontre avec Jésus. Jésus nous regarde avec amour, simplement, comme nous sommes. Un regard qui nous relève et nous permet d'avancer. L'église a pensé, à une époque, que les personnes handicapées n'étaient pas digne de s'approcher de Jésus, et de recevoir les sacrements. Quelle erreur ! soyons sans cesse comme ces enfants, qui n'ont pas peur d'aller vers Jésus. Jésus veut être proche de chacun de nous, il veut un corps à corps avec nous. Nous le vivons à Foi et lumière avec le geste du lavement des pieds. Jésus veut nous toucher, nous embrasser et nous bénir. N'ayons pas peur de nous approcher de lui, et laissons-nous faire… Les personnes handicapées sont nos Maîtres en la matière. Foi et Lumière est un lieu privilégié pour que chacun, y compris le plus fragile, s'approche de Jésus, laissons-nous toucher, embrasser et bénir par Jésus. L'amour de Jésus pour chacun d'entre nous est l'un de nos trésors à partager !

André Haurine,
diacre,
aumônier national Foi et Lumière.

Peinture : Vierge à l'enfant - Arcabas

Nos amis ont BEAUCOUP de talent.

Christine et Pomette

Christine, membre d'une communauté Foi et Lumière se lance sur scène pour raconter avec humour et poésie sa vie de femme, d'épouse, de mère porteuse d'un handicap.

Rendez vous le 23 octobre prochain pour la découvrir au centre évenementiel de Courbevoie, à 15h. Pas d'hésitation, c'est gratuit !

Des danseurs

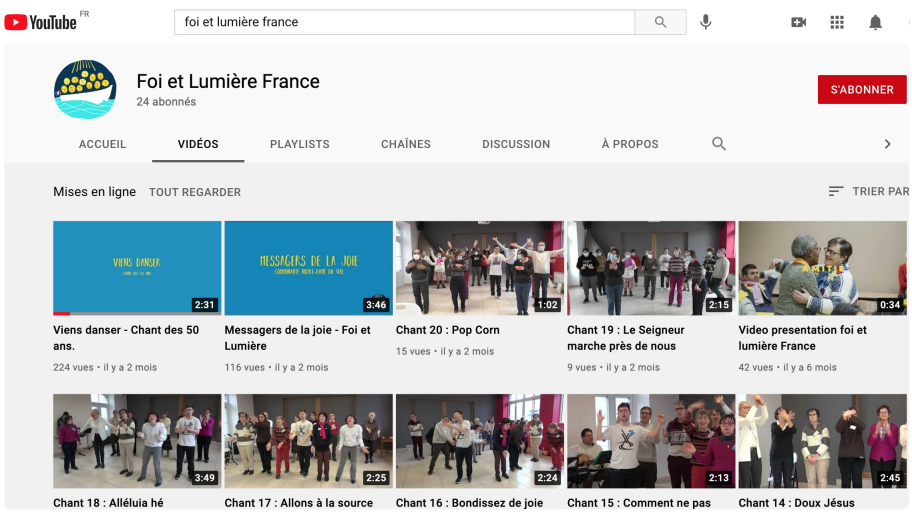

Retrouvez nos chants mimés en cliquant ici !

S'échapper un instant...

A lire

Agnès Hittin - Le bonheur dans tes yeux

L'auteure est la mère de Clémence, l'actrice qui joue la fille trisomique du général dans le film De Gaulle. Elle raconte comment la maladie de sa fille a bouleversé la vie de sa famille mais également la joie que lui apporte cette relation. ©Electre 2021

Pour faire un don, clique sur moi !

Foi et Lumière France
90, avenue de Suffren
75015 PARIS
newsletter@foietlumiere.fr

Cet e-mail a été envoyé à { { contact.EMAIL } }
Vous avez reçu cet email car vous vous êtes inscrit sur FoietLumiereFrance.

Se désinscrire

Envoyé par sendinblue

© 2020 FoietLumiereFrance

foietlumiere.fr